



Código de Ética de la Cámara de Dispositivos Médicos e Insumos para la Salud, ANDI

- 5.1 Organismos de Gobierno Administrativo
- 5.2 Infracciones y Sanciones
- 5.3 Denuncias

| Módulo 5 |

¡BIENVENIDOS!



Te damos la bienvenida al Módulo final denominado, **Aplicación del Código -Mecanismo de Solución de Controversias-**, presta mucha atención porque este apartado es nuevo en el Código de Ética de la Cámara.



Objetivo de este curso



Comprender los pasos que se deben seguir para realizar las consultas generales y las denuncias.



Tu compromiso



Leer detenidamente para **entender** y tener claridad acerca del Mecanismo de Solución de Controversias.



Aplicación del Código -Mecanismo de Solución de Controversias-



Para la implementación del Código de Ética se han creado los siguientes organismos de gobierno y administración:

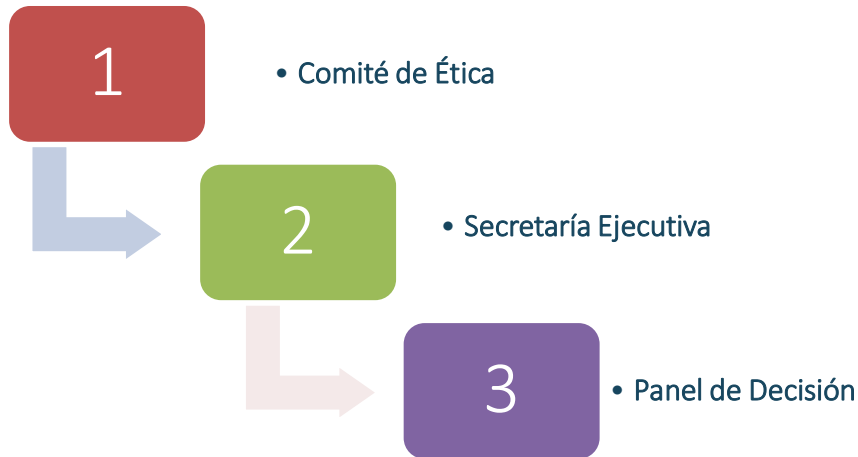

Aplicación del Código -Mecanismo de Solución de Controversias-



¿Qué es el Comité de Ética?



Es el organismo consultivo de la Cámara encargado de proteger el espíritu y la filosofía del Código de Ética, su permanencia, mejoramiento, desarrollo e interpretación.



Aplicación del Código -Mecanismo de Solución de Controversias-



Qué es la Secretaría Ejecutiva?

Es el órgano administrativo e independiente contratado por la Cámara para el cumplimiento de las funciones de carácter procedimental derivadas de las denuncias formuladas en desarrollo de lo dispuesto en el Código de Ética.



Aplicación del Código -Mecanismo de Solución de Controversias-



¿Qué es el Panel Externo de Decisión?



Es el organismo encargado de decidir en cada caso, la resolución de las denuncias presentadas en desarrollo de lo expuesto en el Código de Ética

Aplicación del Código -Mecanismo de Solución de Controversias-

A continuación encontrarás el procedimiento operativo para presentar las consultas generales y las denuncias, pero antes los términos y las abreviaturas que se deben tener en cuenta:

Termino	Abreviatura
Cámara de dispositivos médicos e insumos para la Salud	CDMIS
Comité de Ética del Código de Ética y Transparencia	CET
Secretaria(o) Ejecutiva(o)	SE
Panel externo de decisión	PED
Código de Ética y Transparencia	CdeE&T

Aplicación del Código -Mecanismo de Solución de Controversias-



Poniendo a prueba lo aprendido



Para dar por terminado este quinto y último módulo **Aplicación del Código (Mecanismo de Solución de Controversias)**, te invitamos a desarrollar y aprobar la evaluación que corresponde a lo visto durante este recorrido.

